



Comisión Federal de Electricidad®

Comisión Federal de Electricidad
Av. Paseo de la Reforma 164, Col. Juárez,
Alcaldía: Cuauhtémoc, Código Postal: 06600,
Ciudad de México. RFC: CFE370814Q10

RAYMOND FAUBERT .

ARROYO ALTO 23 CP.45920
CTRA CHAPALA JOCO
BICENTENARIO NORTEC.P.45920
AJUIC,JAL.

NO. DE SERVICIO:472151103030

RMU:45920 15-11-30 XAXX-010101 001 CFE

CUENTA:04DX07B021023620

LÍMITE DE PAGO:20 ABR 25

CORTE A PARTIR:21 ABR 25

TARIFA:01 NO. MEDIDOR:255FNA

MULTIPLICADOR:1

NO HILOS:2

PERIODO FACTURADO:31 ENE 25-03 ABR 25

TOTAL A PAGAR:

\$1,976

(UN MIL NOVECIENTOS SETENTA Y SEIS PESOS M.N.)



Concepto	Lectura actual		Lectura anterior		Total periodo	Precio (MXN)	Subtotal (MXN)
	Medida <input checked="" type="checkbox"/> Estimada <input type="checkbox"/>	Medida <input checked="" type="checkbox"/> Estimada <input type="checkbox"/>	Medida <input checked="" type="checkbox"/> Estimada <input type="checkbox"/>	Medida <input checked="" type="checkbox"/> Estimada <input type="checkbox"/>			
Energía (kWh)	28,130		27,489		641		
Básico	11,467		11,467		150	1.071	160.65
Intermedio					130	1.300	169.00
Excedente					361	3.805	1,373.60



Este gráfico refleja tu nivel de consumo. A menor uso, mayor apoyo.

Subtotal

Costos de la energía en el Mercado Eléctrico Mayorista				
Concepto	\$	\$/kW	\$/kWh	Importe (MXN)
Suministro	74.48	0.00	0.00	74.48
Distribución	0.00	0.00	940.22	940.22
Transmisión	0.00	0.00	115.96	115.96
CENACE	0.00	0.00	4.17	4.17
Energía	0.00	0.00	539.08	539.08
Capacidad	0.00	0.00	345.50	345.50
SCnMEM(1)	0.00	0.00	3.97	3.97

Desglose del importe a pagar	
Concepto	Importe (MXN)
Energía	1,703.26
IVA 16%	272.52
Fac. del Periodo	1,975.78
Adeudo Anterior	1,448.55
Su Pago	-1,448.00
Total	1,976.33

Apoyo Gubernamental 320.12

Fecha, hora y lugar de impresión:10/04/2025 10:26:50hrs1a. Privada de Zaragoza12CentroChapalaChapalaJaliscoMexico45900

(1) SCnMEM: Costos relacionados con los servicios del Mercado. (2) DAP: Derecho al Alumbrado Público. (3) Cargos o créditos: Diversos conceptos que se pueden incluir en el aviso recibo relacionados con el suministro.



04DX07B021023620Repartir



\$1,976

(UN MIL NOVECIENTOS SETENTA Y SEIS PESOS M.N.)

CONSUMO HISTÓRICO

Período	kWh	Importe	Pagos	Pendientes de Pago
del 04 DIC 24 al 31 ENE 25	524	\$1,448.00	\$1,448.00	
del 03 OCT 24 al 04 DIC 24	724	\$2,308.00	\$2,308.00	
del 05 AGO 24 al 03 OCT 24	684	\$2,120.00	\$2,120.00	
del 04 JUN 24 al 05 AGO 24	723	\$2,271.00	\$2,271.00	
del 03 ABR 24 al 04 JUN 24	839	\$2,750.00	\$2,750.00	
del 01 FEB 24 al 03 ABR 24	646	\$1,914.00	\$1,914.00	
del 04 DIC 23 al 01 FEB 24	712	\$2,177.00	\$2,177.00	
del 03 OCT 23 al 04 DIC 23	423	\$955.00	\$955.00	
del 04 AGO 23 al 03 OCT 23	826	\$2,597.00	\$2,597.00	
del 05 JUN 23 al 04 AGO 23	783	\$2,391.00	\$2,391.00	
del 03 ABR 23 al 05 JUN 23	558	\$1,460.00	\$1,460.00	

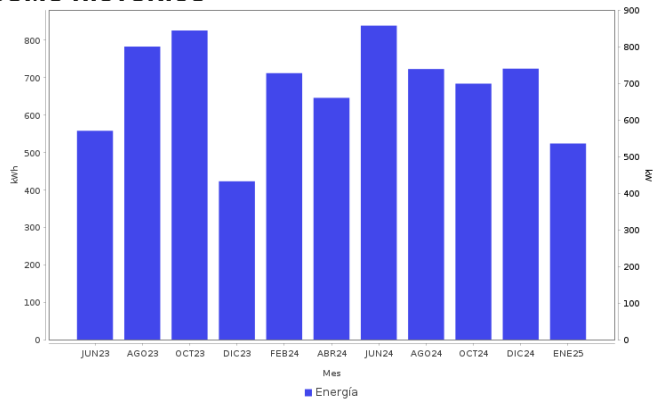

AHORRO DE ENERGÍA INSTALACIÓN ELÉCTRICA

- Si los interruptores de seguridad están desgastados, reemplázalos; si los cables de la **caja de fusibles se calientan**, es necesario cambiarlos por otros del calibre adecuado.



Datos Fiscales del Receptor Cadena Original Este documento es una representación impresa de un CFDI PPD
 RFC: RFC Razón Social: Régimen Fiscal: 000 Uso CFDI: CP: 00000 AC Folio: 000031696286 Folio Fiscal: N. Certificado del SAT: No. certificado del CSD: Fecha y hora de certificación: Unidad de medida: kWh
 |||||

Instancias y recursos a disposición de los usuarios para atender quejas:



¡AVISO IMPORTANTE!

Tu comprobante fiscal es emitido por Comisión Federal de Electricidad con el RFC CFE 370814QI0.
 ¡Cuida el planeta! Recuerda que ahorrar energía es tarea de todos. Nuestro compromiso es seguir conectados contigo.
 Corte a partir del 21 ABR 25.
 Su consumo de energía eléctrica está dentro del rango de consumo EXCEDENTE, que es mayor a 280 kWh bimestrales.
 Le invitamos a que se registre en nuestro portal y disfrute de la comodidad de nuestros servicios en línea.

Conoce los servicios de los diferentes suministradores: <http://usuariocalificado.cre.gob.mx/UsuarioCalificado/ListadoSuministrador>

TAMBIÉN PUEDES PAGAR TU RECIBO EN:



Banco del Bienestar, Bancomer, Inbursa, Santander, Banamex, Banjerillo, Scotiabank, HSBC, Citibanco, Afirme, Multiva, Banco del Bajío, Banco Azteca, BanCoppel.
 Son más de 100,000 establecimientos autorizados, consulta el portal cfe.mx en la sección medios de pago.